

# L'ÉCOLE VALDÔTAINE RE-PART

a.s. 2020 / 2021



Assessorato Istruzione, Università,  
Ricerca e Politiche giovanili

Sovrintendenza agli studi

# RIPRESA DELLE ATTIVITÀ SCOLASTICHE

***Il 14 settembre 2020***

***le attività scolastiche riprendono  
su tutto il territorio regionale  
in presenza nel rispetto  
delle indicazioni finalizzate  
alla prevenzione del contagio***

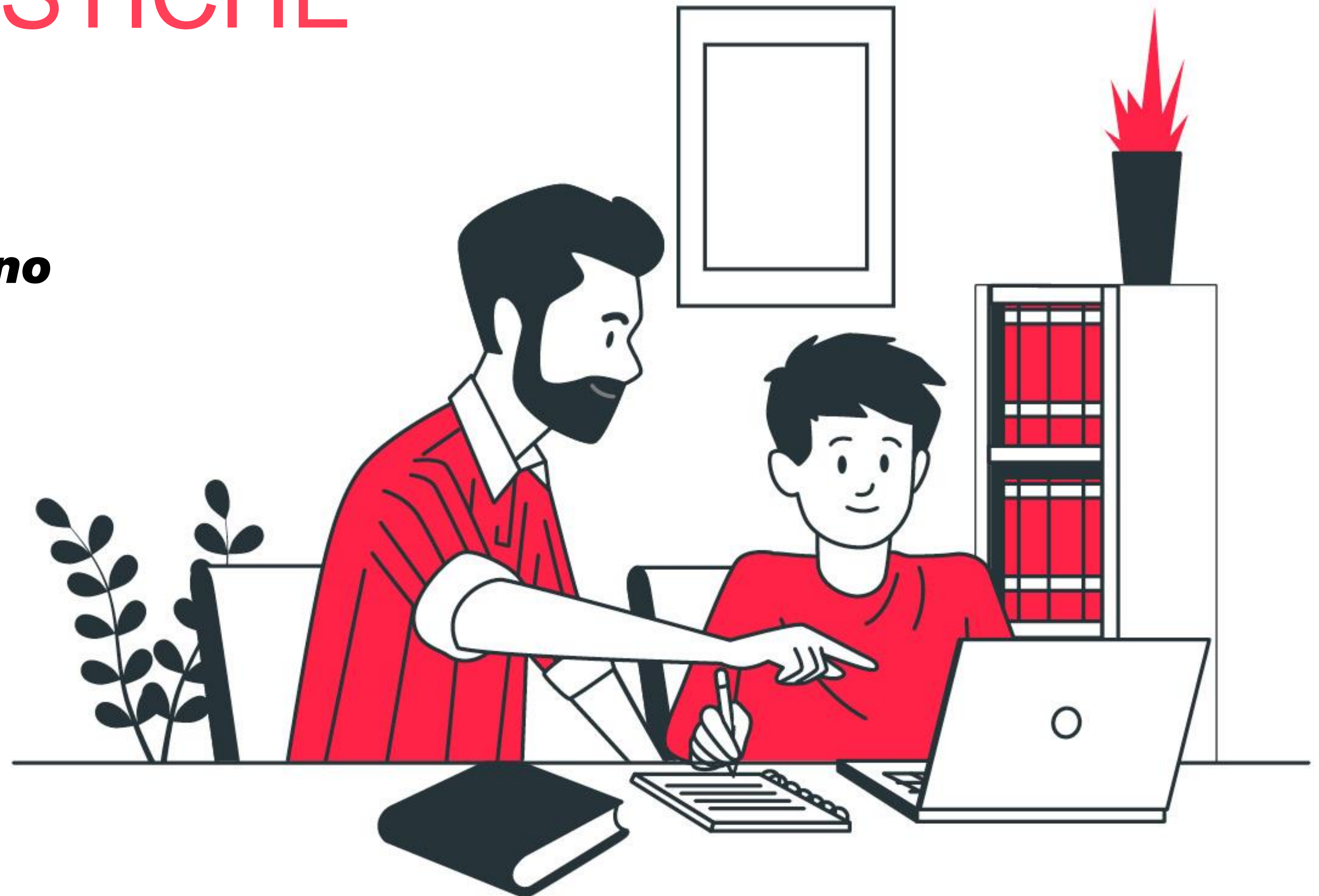

# INDICAZIONI SANITARIE SUL **DISTANZIAMENTO**

- ***distanziamento di almeno un metro tra le rime buccali degli studenti***
- ***distanziamento dalla cattedra ai banchi di almeno due metri***

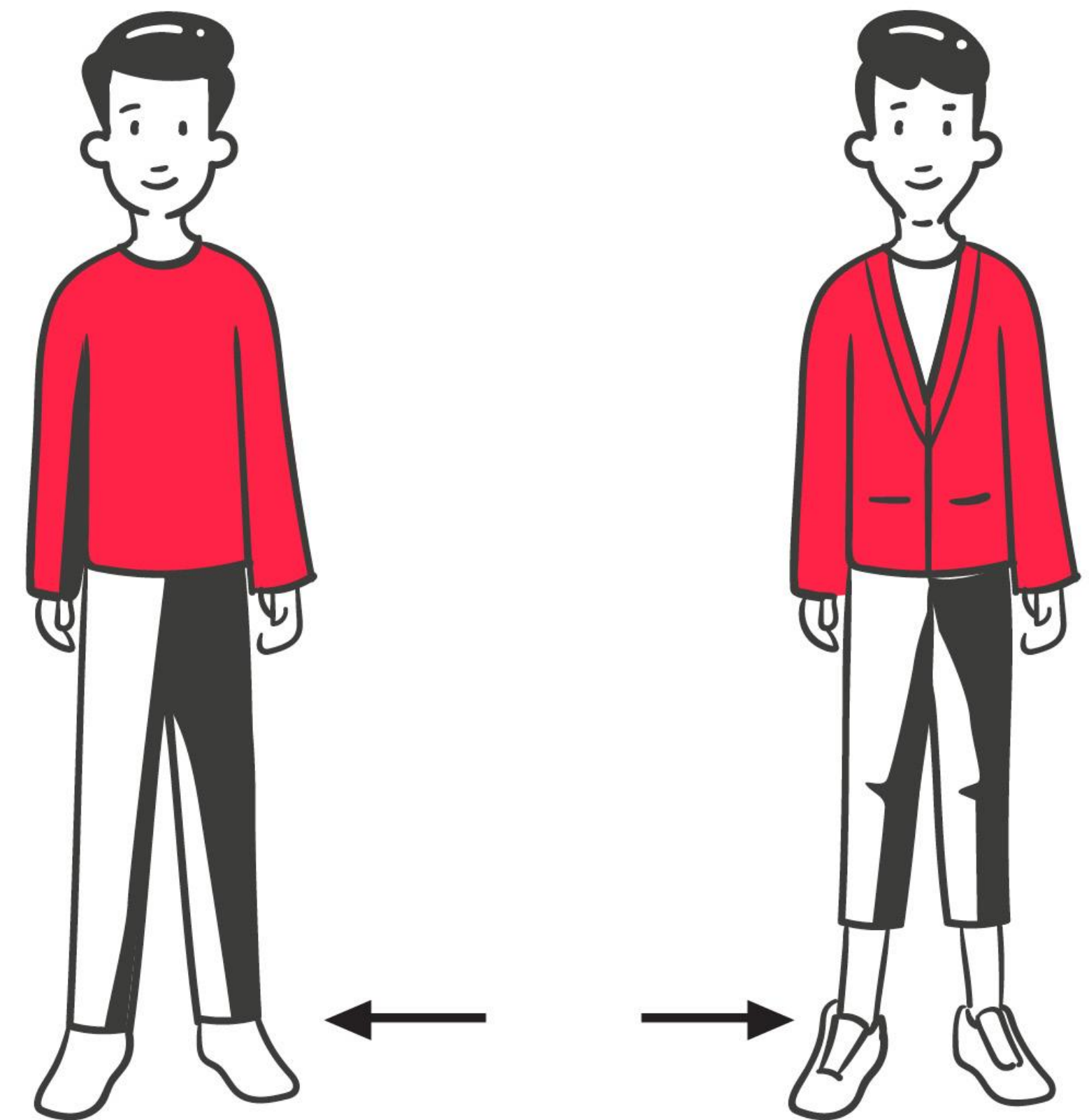



# INDICAZIONI SANITARIE SUL DISTANZIAMENTO

***mascherina obbligatoria:***

- ***in situazioni di movimento***
- ***quando non è possibile garantire il distanziamento prescritto***



# GESTIONE DEGLI SPAZI DIDATTICI

- ***segnare sul pavimento la posizione corretta dei***
- ***ridurre al minimo indispensabile gli arredi***
- ***esporre il cartello indicante  
la capienza massima delle aule***
- ***aerare frequentemente***
- ***mettere a disposizione dispenser di soluzione al***



# RUOLO DELLE FAMIGLIE

- ***collaborazione attiva di studenti e famiglie per il contrasto dell'epidemia***
- ***aggiornamento del “Patto Educativo di Corresponsabilità”***



# INCLUSIONE SCOLASTICA

- ***favorire il successo formativo di tutti gli alunni  
in particolare dei bambini/ragazzi  
con bisogni educativi speciali***



# FORMAZIONE DEL PERSONALE SCOLASTICO

- ***innovazione dei temi del Piano di formazione dei docenti***
- ***formazione specifica sull'utilizzo delle nuove tecnologie***
- ***organizzazione di specifici momenti formativi (privacy, DDI, ...)***



# ULTERIORI ELEMENTI DI **AZIONE**

- ***prevedere attività di funzionale organizzazione degli spazi esterni e interni***
- ***valutare ingressi scaglionati degli alunni all'ingresso dell'edificio per evitare assem***
- ***limitare gli spostamenti all'interno dell'edificio scolastico***

# LINEE METODOLOGICHE

## **SCUOLA DELL'*INFANZIA***

- ***garanzia del rispetto delle prescrizioni sanitarie e al contempo, della qualità pedagogica delle relazioni***
- ***i bambini dovranno essere messi nelle condizioni di potersi esprimere con naturalezza e senza cost***

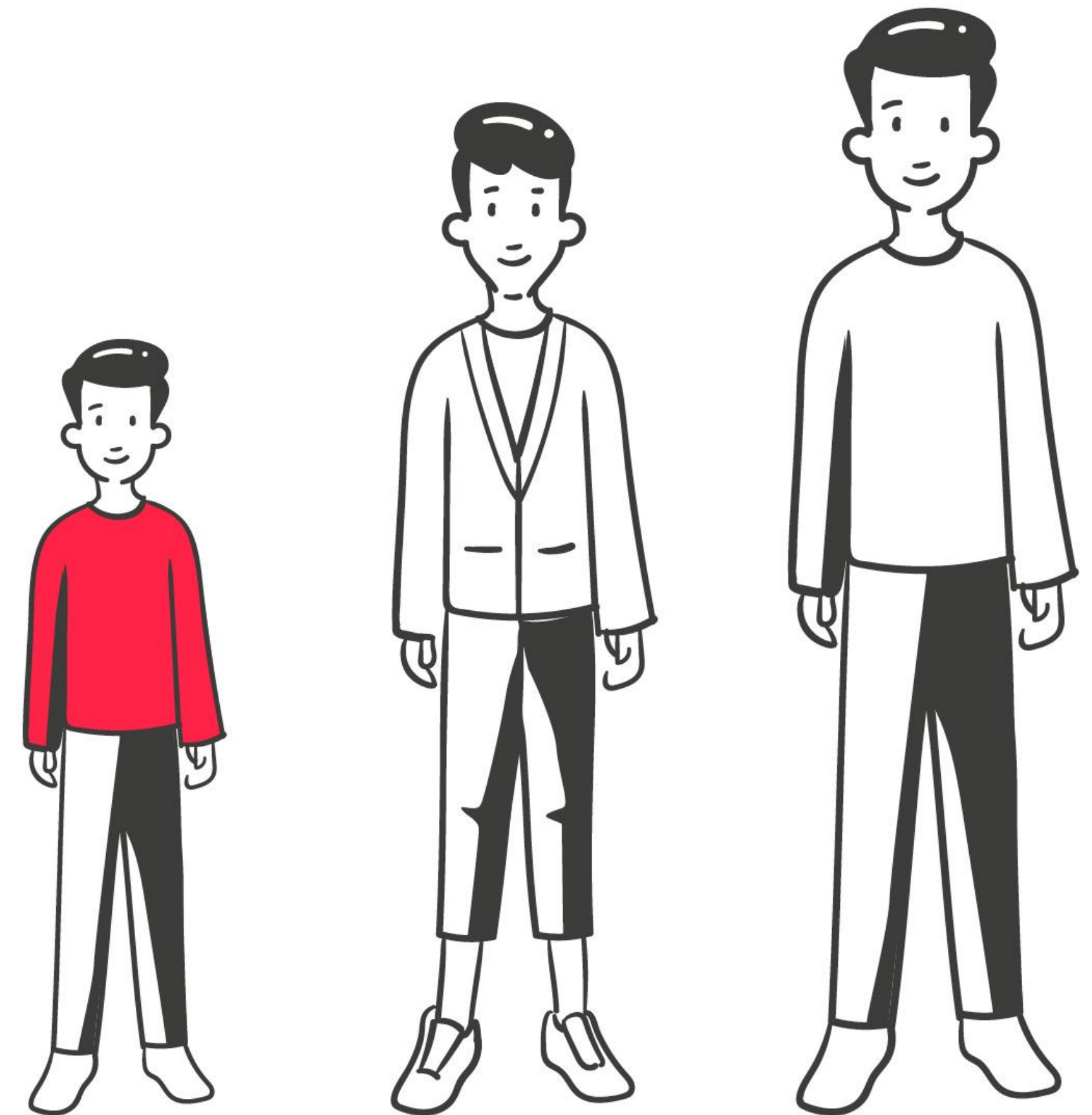

# MISURE DI PREVENZIONE

## **SCUOLA DELL'*INFANZIA***

- ***non è previsto l'uso di mascherine per i minori di***
- ***privilegiare la stabilità dei gruppi***
- ***disponibilità di spazi interni ad uso esclusivo***
- ***utilizzo di giocattoli non portati da casa  
e frequentemente igienizzati***

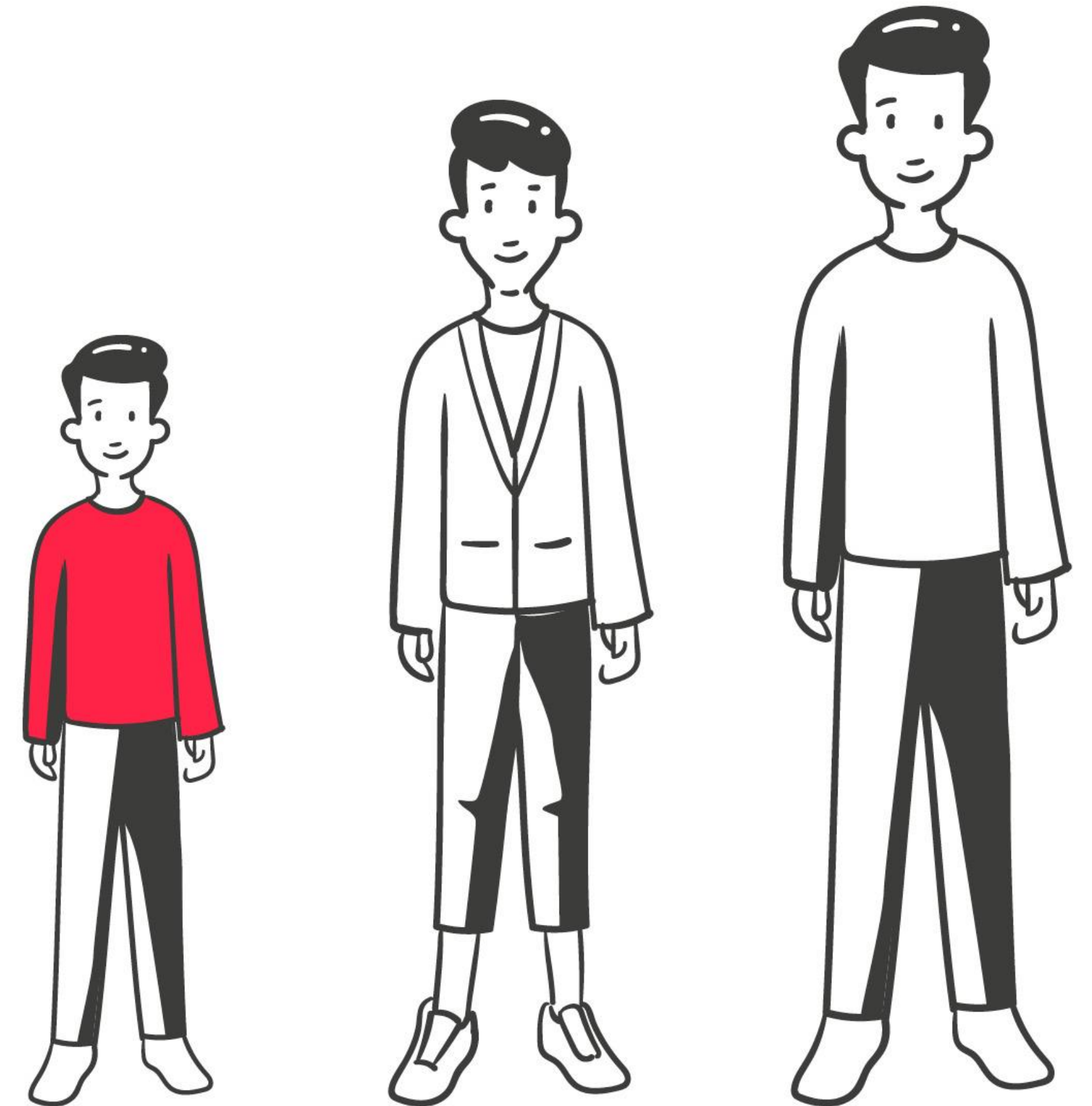



# LINEE METODOLOGICHE

## **SCUOLA DEL *PRIMO CICLO***

***possibilità di realizzare:***

- ***laboratori da parte di gruppi limitati di alunni finalizzati allo sviluppo delle competenze chiave di cittadinanza***
- ***uscite sul territorio/ visite a siti di interesse***
- ***corrispondenza interscolastica***
- ***attività con le tecnologie della comunicazione e le strumentazioni tecnologiche***

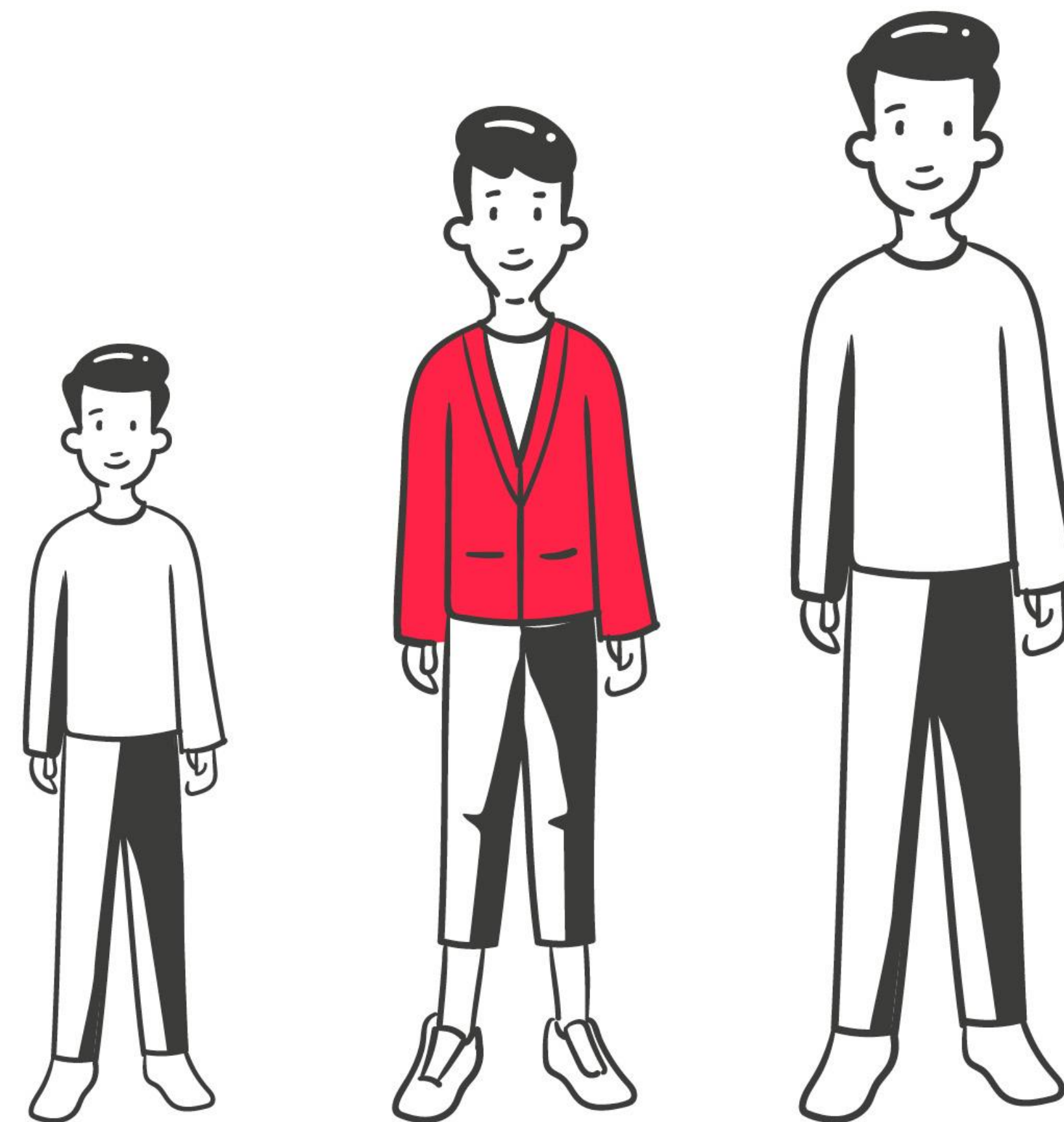

# LINEE METODOLOGICHE

## **SCUOLA DEL *SECONDO CICLO***

- ***adozione, con i necessari adattamenti, delle esperienze indicate per il primo ciclo***
- ***possibile utilizzo della DDI***
- ***attivazione di “business games”, attività di tirocinio***
- ***attività di recupero e potenziamento***

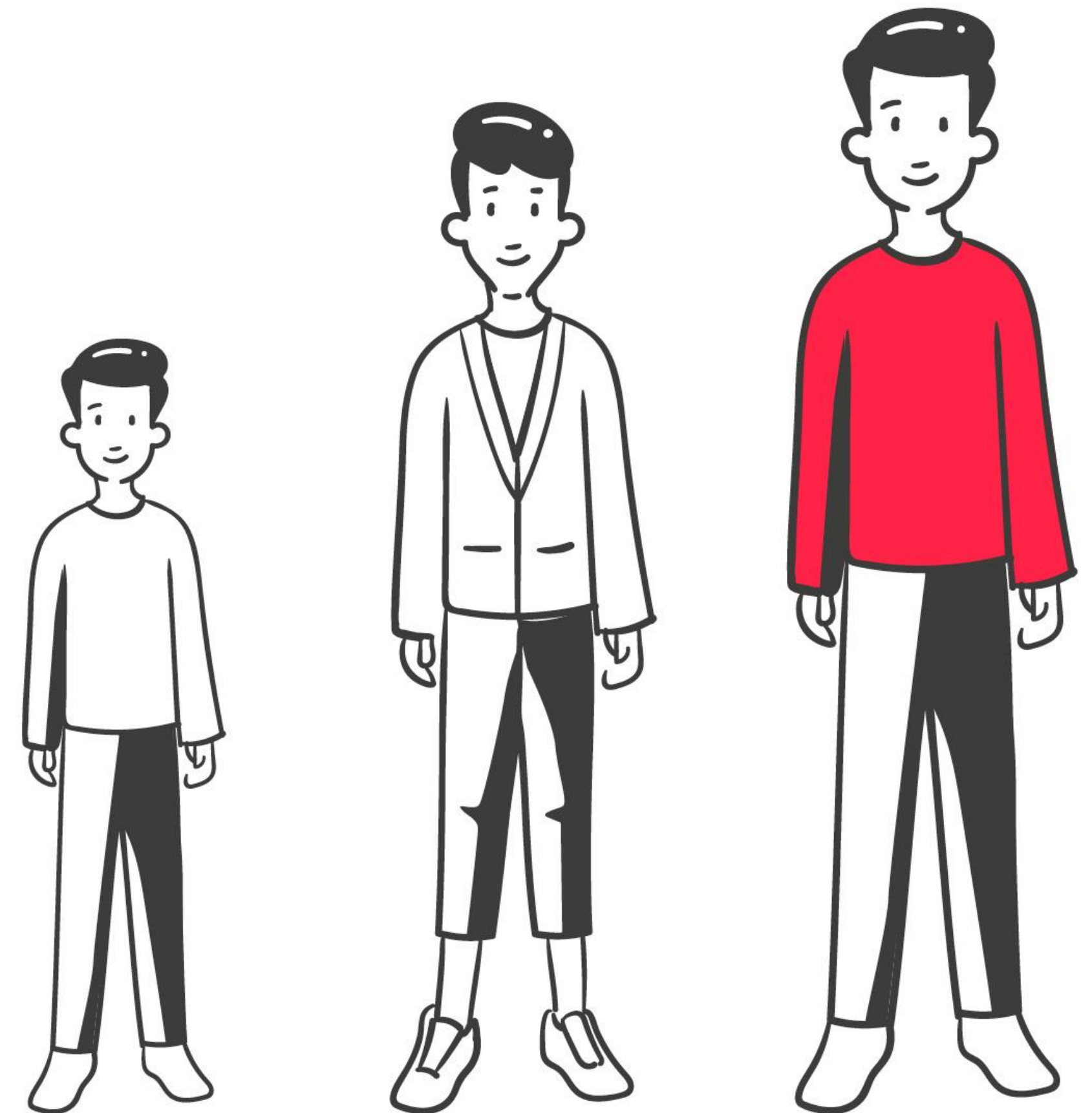

# UTILIZZO DI SPAZI DIDATTICI E NON DIDATTICI COMUNI

## **LABORATORI**

- ***pulizia/igienizzazione dei locali***
- ***distanziamento***
  - ***almeno 1 metro tra alunni***
  - ***almeno 2 metri tra docente e alunno***
- ***mascherina nel caso non sia garantita la  
distanza minima di sicurezza***

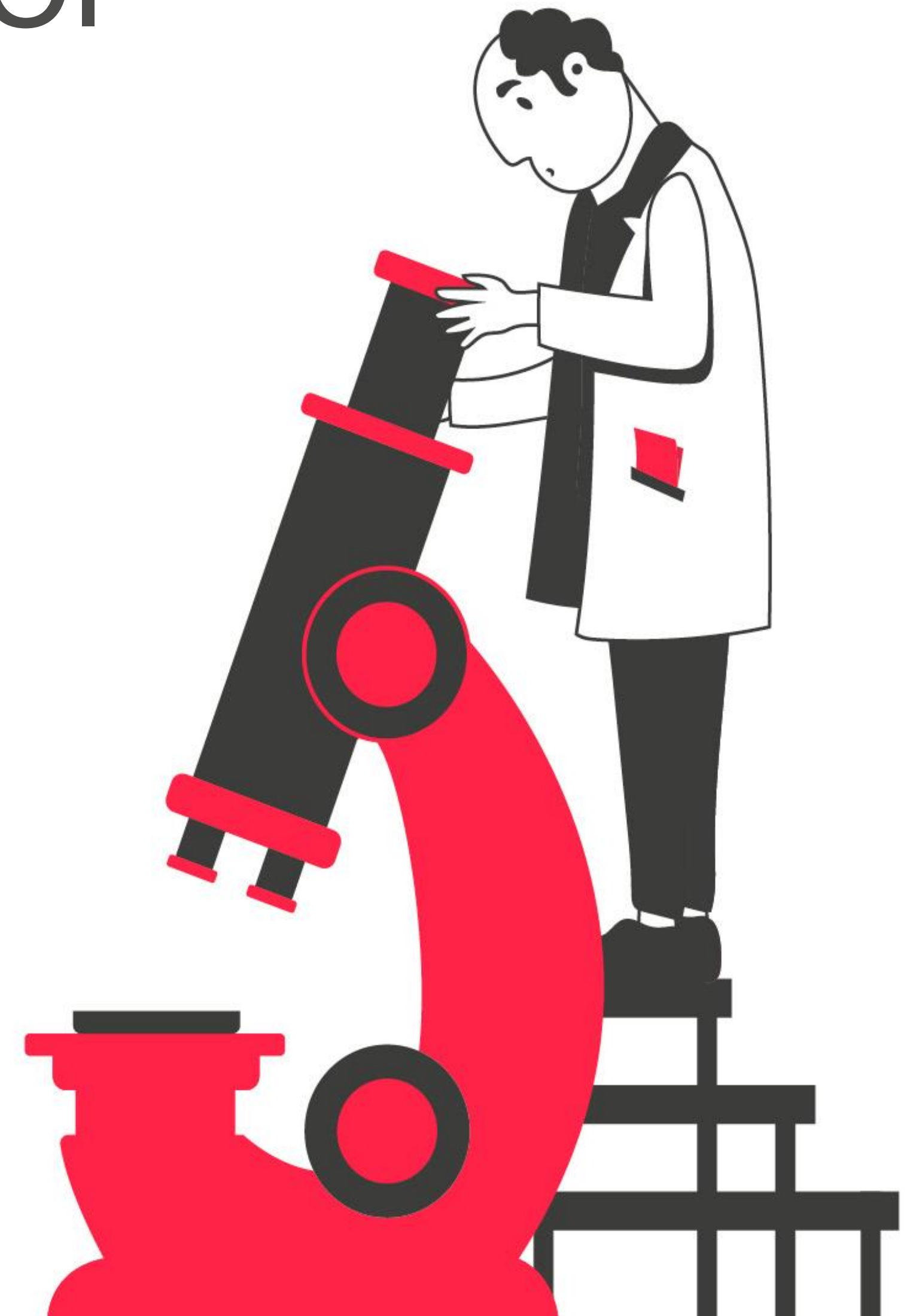



# UTILIZZO DI SPAZI DIDATTICI E NON DIDATTICI COMUNI

## **PALESTRE**

- ***distanziamento interpersonale di 2 metri***
- ***favorire le attività fisiche individuali***
- ***numero contingentato negli spogliatoi e nei servizi igienici***
- ***prediligere l'attività motoria all'esterno quando possibile***

# UTILIZZO DI SPAZI DIDATTICI E NON DIDATTICI COMUNI

## **INGRESSO E USCITA DA SCUOLA**

- ***utilizzo del maggior numero possibile di ingressi all'edificio***
- ***valutare un'unica direzione di marcia lungo i corridoi  
oppure dividere in due porzioni i corridoi con il mantenimento  
della destra durante il transito***
- ***riduzione al minimo della lunghezza dei tragitti interni***



# UTILIZZO DI SPAZI DIDATTICI E NON DIDATTICI COMUNI

## ***RICREAZIONE***

- ***se possibile, da effettuarsi in spazi esterni all'edificio***
- ***se svolta all'interno***
  - ***da preferire spazi diversi dalle aule ordinarie***
  - ***laddove possibile assegnare singoli spazi agli stessi gruppi di classi***
- ***regolamentazione dell'utilizzo dei bagni e dei distributori automatici***



# UTILIZZO DI SPAZI DIDATTICI E NON DIDATTICI COMUNI

## **SERVIZI IGIENICI**

- ***porre particolare attenzione alle misure di pulizia e disinfezione***
- ***regolare l'accesso per evitare assembramenti all'interno dei servizi***
- ***preferire l'impiego di salviette asciugamano monouso***

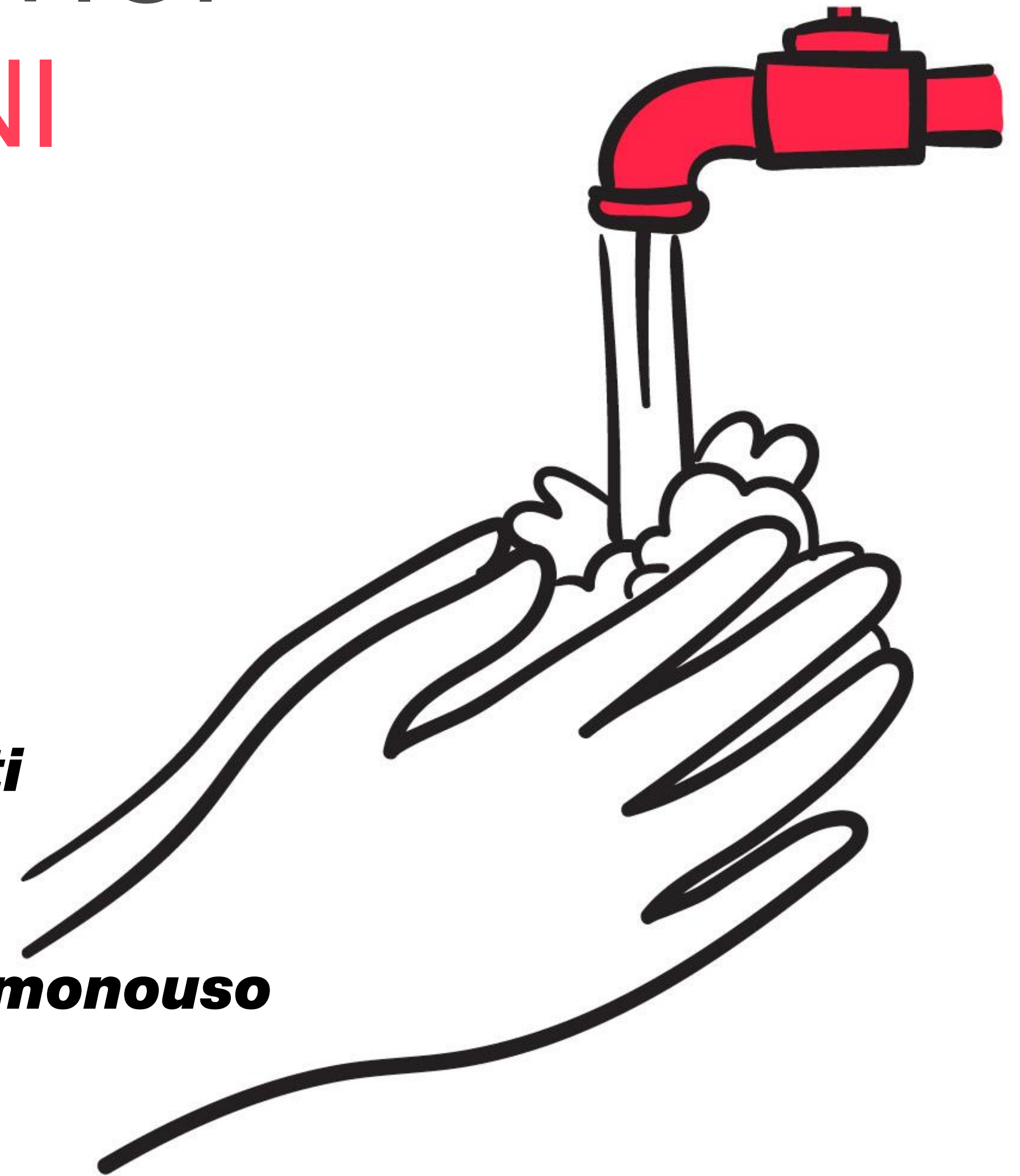

# UNA PERSONA SINTOMATICA ALL'INTERNO DELL'ISTITUTO SCOLASTICO

***La scuola mette a disposizione una stanza dedicata all'interno della scuola nella quale sarà ospitata, munita di mascherina chirurgica, la persona che sviluppa sintomi febbrili e/o di infezione respiratoria quali la tosse.***

# ALUNNO CON SINTOMATOLOGIA ALL'INTERNO DELL'ISTITUTO SCOLASTICO

- ***l'operatore scolastico deve avvisare il referente scolastico per COVID-19;***
- ***il referente scolastico per COVID-19 chiama immediatamente i genitori. L'alunno attende nella stanza dedicata con mascherina chirurgica, assistito da un***
- ***operatore scolastico con mascherina chirurgica;***
- ***il personale ausiliario pulisce e disinfetta le superfici della stanza o area di***
- ***isolamento dopo che l'alunno sintomatico è tornato a casa;***
- ***i genitori devono contattare il pediatra di libera scelta (PLS) o il medico di***

***medicina generale (MMG) per la valutazione clinica (triage telefonico) del caso;***



# DIDATTICA OLTRE L'EDIFICIO SCOLASTICO

## **ISTRUZIONE DOMICILIARE**

- ***modalità da concordare tra il dirigente scolastico e la famiglia con riferimento alle indicazioni fornite dal medico curante***

## **CPIA - SEZIONI CARCERARIE**

- ***modalità da concordare previo confronto e coordinamento tra il Dirigente scolastico, il Coordinatore didattico e il Direttore della struttura carceraria***

# ATTIVITÀ CONVITTUALE E SEMI CONVITTUALE

- ***predisposizione di un piano di pulizia e igienizzazione (pulizia dei bagni e delle doc  
almeno due volte al giorno con prodotti specifici, mentre per i bagni delle camere  
è prevista la pulizia almeno una volta al giorno)***
- ***predisposizione di un piano di lavoro per il personale ausiliario***
- ***organizzazione di turni di refezione e riduzione massima dell'accesso  
al pasto per il personale della scuola non in servizio***
- ***distanziamento adeguato tra i letti nelle camere, nel rispetto dei criteri cardine dettati  
dal CTS. I convittori iscritti per l'intero anno scolastico sono da considerarsi alla stregua  
del nucleo familiare***

# ATTIVITÀ CONVITTUALE E SEMI CONVITTUALE

- ***accesso a un massimo di 10 convittori per unità igienica ad uso comune***
- ***ridefinizione dei layout degli ambienti di studio e ricreativi***
- ***definizione di un numero massimo di convittori nelle sale comuni***
- ***riduzione al minimo della presenza di genitori o loro delegati nei locali del convitto***
- ***definizione di una procedura per l'accoglienza e l'isolamento di eventuali soggetti che dovessero manifestare una sintomatologia respiratoria e febbre***
- ***fornitura, al personale e agli ospiti, della mascherina chirurgica***

# PIANO SCOLASTICO PER LA DIDATTICA DIGITALE INTEGRATA

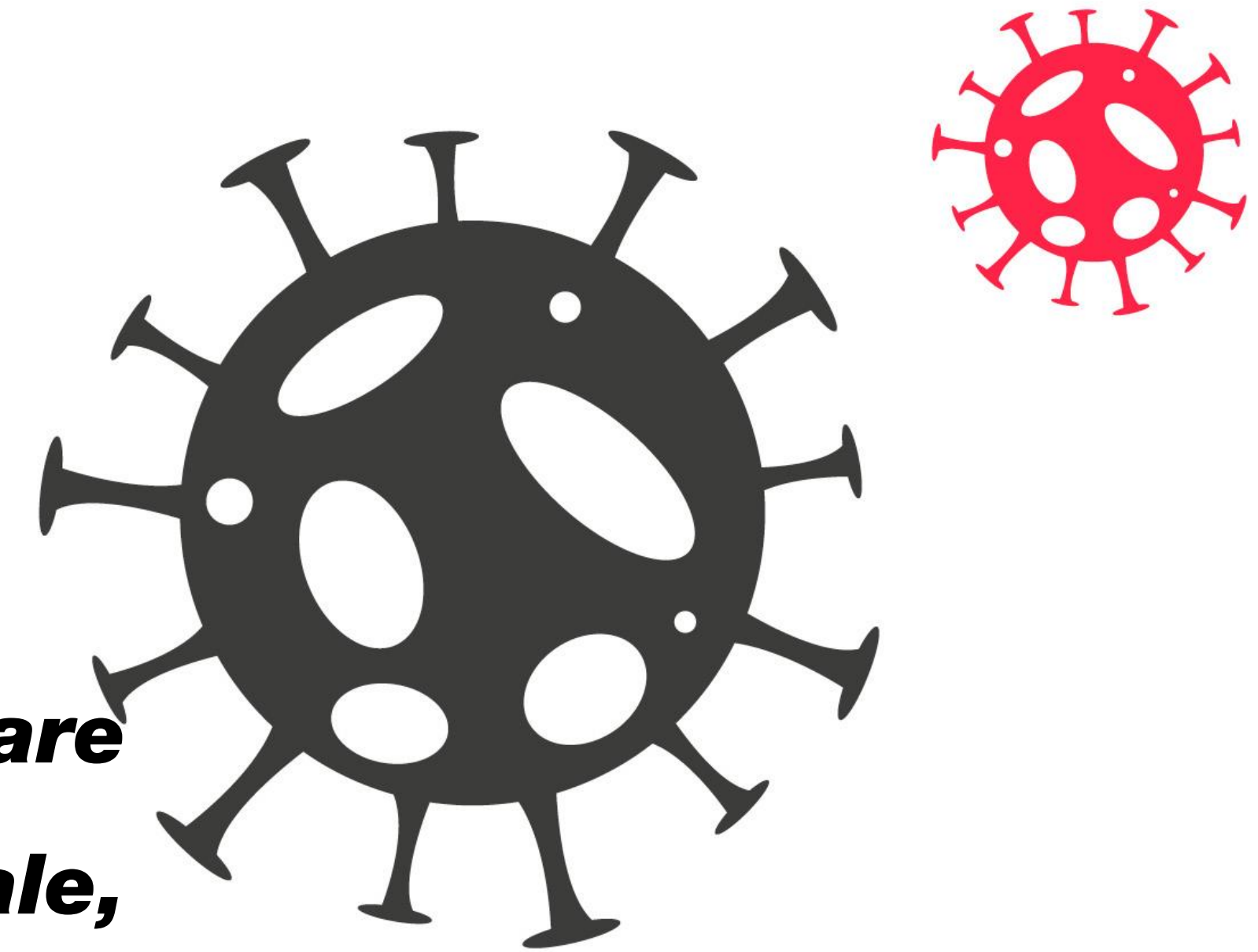

***Qualora l'andamento epidemiologico dovesse configurare nuove situazioni emergenziali a livello nazionale o locale, sulla base di un tempestivo provvedimento normativo, potrebbe essere disposta nuovamente la sospensione della didattica in presenza e la ripresa dell'attività a distanza, attraverso la modalità di didattica digitale integrata***



# SERVIZIO DI TRASPORTO SCOLASTICO

- ***laddove possibile favorire gli spostamenti a piedi o in bicicletta***
- ***trasporto pubblico e trasporto scolastico (in base alle specifiche linee guida)***



# SERVIZIO DI REFEZIONE SCOLASTICA

- ***valutare di effettuare due o più turni***
- ***igienizzare i locali prima di ogni turno***

# SERVIZIO DI PRE E DOPO SCUOLA

- ***privilegiare attività strutturate in gruppi stabili***